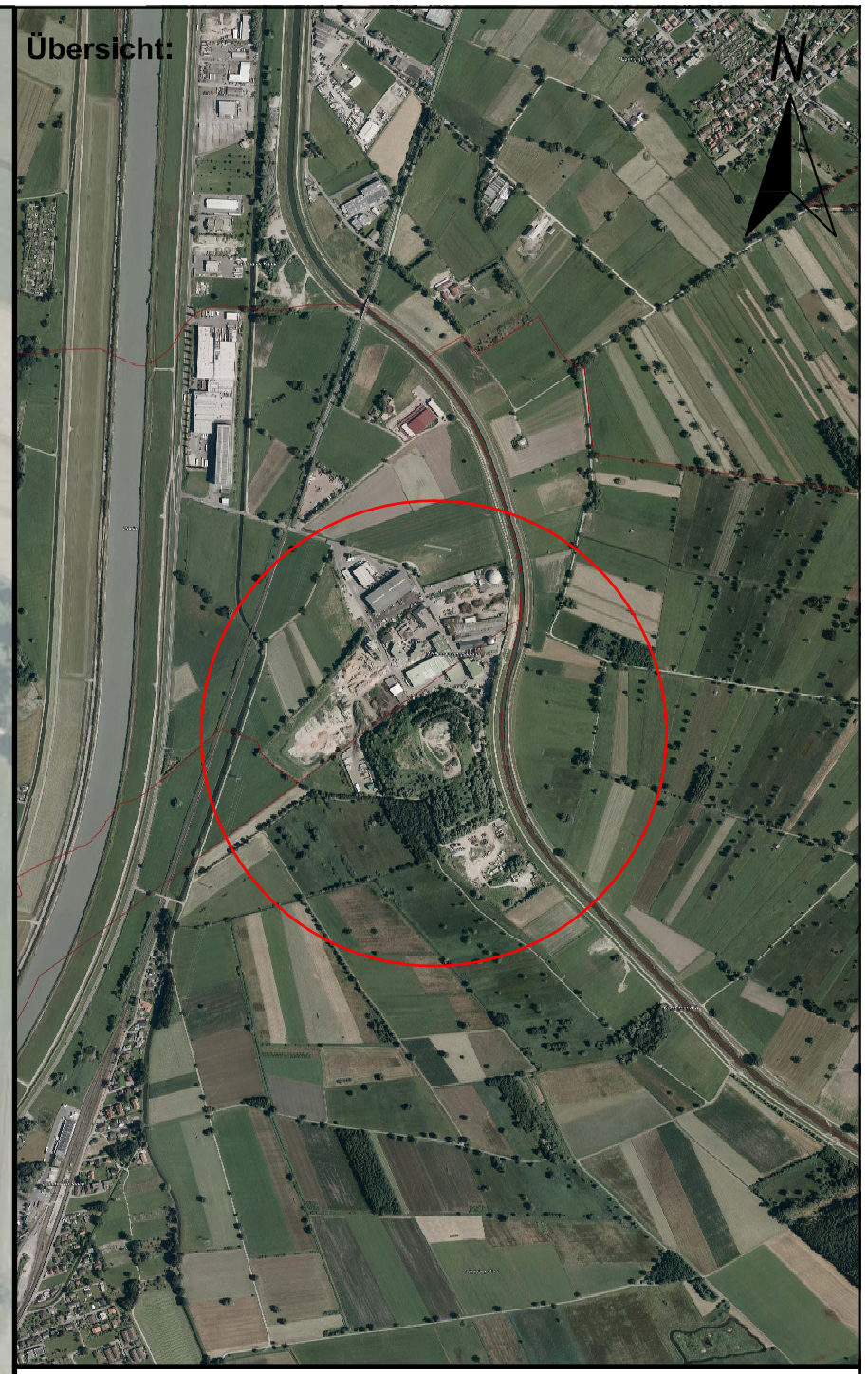

Projekt:
Erkundung AWIZ Königswiesen

Inhalt:
Lageplan
Verdachtsbereiche (Quelle Häusle GmbH)
Quelle: VoGIS

Legende:

- *Deponie (schematisch)*
- *Verdachtsfläche Siebrestdeponie*
- *Auffüllungsfläche 1972*
- *Untersuchungsfläche*
- *Auffüllungsfläche 1979*
- *Vermutete Ablagerungen für Hartstoffe und Gärreste (Quelle Häusle GmbH)*
- *Gebäude*

gez.: CW	*Maßstab: 1 : 3 500*
gepr.: GA	*Datum: 17.10.2016*
Plan Nr.: 1.0	

wpa Beratende Ingenieure